Commune de Sommaing

SOMM'INFO

n° 4 Mars 2021

Lettre d'information de la municipalité de Sommaing sur Ecaillon

Mairie de Sommaing sur écaillon www.sommaing.fr

EDITO

Chères Sommaingeoises,
chers Sommaingeois,

Il y a bientôt un an, le 16 mars, le Président de la République nous annonçait le confinement national de la population.
Qui aurait imaginé que nous serions encore en état d'urgence sanitaire un an plus tard !
Espérons que la campagne de vaccination qui a débuté il y a quelques semaines, commence à produire ses effets à partir de cet été et que nous pourrons retrouver enfin une vie quasi-normale.
Les personnes qui seraient, bien qu'éligibles à la vaccination, dans l'incapacité matérielle de se rendre sur un lieu d'administration du vaccin sont priées de se faire connaître en mairie.
En attendant, continuez à respecter les gestes barrières. Cette maladie n'arrive pas qu'aux autres. Ce coronavirus ne s'arrête pas aux frontières de nos villages.

Prenez soin de vous et de vos proches

Le maire,
Roland Salengro

Boîte à livres

Une boîte à livres, confectionnée par un Sommaingeois que nous remercions, vient d'être installée sous le préau de la plaine de jeux. La garantie sanitaire ne pouvant pas être absolue, nous avons décidé d'en reporter la mise en service. Un tout petit peu de patience...!

Sapin de Noël

Dans le précédent numéro, nous avions proposé de décorer le sapin de Noël mis à disposition sur la plaine de jeux. Les Sommaingeois, petits et grands ont répondu présents, une vraie réussite ! Nous avons conservé précieusement ces décorations, dans un carton bien référencé. Rendez-vous début décembre, pour un après-midi décoration de sapin. Merci aux nombreux participants.

Entrée de la mairie

Du nouveau à la mairie : l'entrée se déplace vers la plaine de jeux. Il suffit de suivre les indications fléchées pour retrouver votre chemin. Cet accès, plus adapté aux personnes à mobilité réduite ou avec des poussettes d'enfant, est direct depuis le parking.

Entretiens d'hiver

Un bouleau mort a été abattu dans le jardin de la salle polyvalente. Son tronc est devenu fauteuil.

L'étêtage du châtaignier près de la chapelle Notre-Dame de Bonsecours a eu lieu en février, mais cela ne lui donne qu'un sursis, sa survie n'étant estimée par l'élagueur qu'à quatre ou cinq ans.
Il est prévu de replanter des arbres pour les remplacer.

Sécurisation rue de Denain

Comme annoncé dans le Somm'info n°2 de septembre et rappelé dans La Voix de Sommaing de décembre, les aménagements de sécurité route de Denain (écluse double et panneaux lumineux près de l'aubette) ont été réalisés en étroite collaboration avec la Direction de la voirie du département du Nord (arrondissement routier de Cambrai).
Les bandes d'éveil prévues avant le carrefour de la chapelle Notre-Dame des Victoires, en provenance de Verchain, seront installées entre mai et août de cette année quand les travaux de renouvellement de la couche de surface entre Sommaing et Verchain auront été réalisés.
Rappelons que ces aménagements ont été subventionnés par le département du Nord à hauteur de 75 % dans le cadre des aides à la sécurisation des routes départementales en agglomération.
Cette portion de route est désormais limitée à la vitesse de 30 km/h. Des contrôles inopinés pourront être réalisés. Les «fous du volant» sont prévenus...

Salle polyvalente

La salle polyvalente ne pouvant pas être utilisée à cause de la Covid-19, cela a permis quelques rafraîchissements des peintures et des réparations d'entretien.

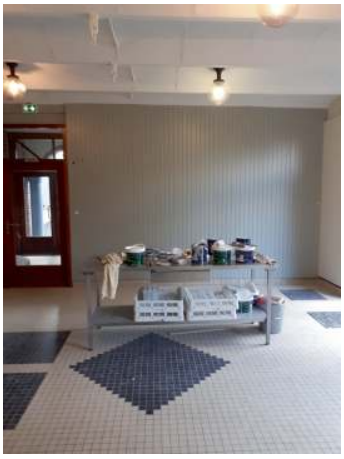

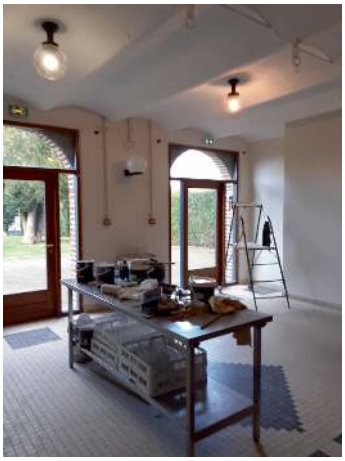

Petits travaux

Quelques trous de la chaussée, dangereux pour les cyclistes, ont été rebouchés rue de Saint-Quentin.

Début janvier, une panne a privé d'éclairage la rue d'En-bas durant quelques jours. La cause en était la vétusté d'une armoire électrique, qui n'était plus étanche, et qui a causé une disjonction par infiltration d'eau. Le remplacement nécessaire est prévu.

Réseaux d'électricité

Des travaux de renforcement de réseau Basse Tension commenceront début mars pour une mise en service prévue fin juillet 2021. Ce renforcement consiste à remplacer 4 câbles Basse Tension en cuivre par un câble torsadé en aluminium. Les travaux débuteront rue de Vendegies à la limite des deux villages, pour se terminer au croisement de la rue de Saint-Quentin et rue de Bouchain. Le poteau béton devant le poste de transformation (près du pont de l'Ecaillon) sera supprimé et les poteaux bois seront remplacés par des poteaux béton. A l'issue de ces travaux, Sommaing sera totalement équipé en câble torsadé.

Information Jeunesse Hauts-de-France

Vous êtes étudiants, collégiens, et vous avez des questions, sur les métiers, les études, les formations, les loisirs, la santé, le logement ….. Le site internet ij-hdf .fr peut répondre à vos interrogations. En effet, le Centre Régional Information Jeunesse vient de lancer un nouveau portail qui traite de 9 thématiques, et vous fournit des brochures d'information ainsi qu'une foule de renseignements, d'adresses, d'actualités.

Panneau Pocket

Un nouveau support d'information est mis à votre disposition. Vous voulez avoir des notifications spécifiques, vous n'êtes pas ou peu sur Facebook, vous voulez être prévenus rapidement des actualités de la commune : Cette application est faite pour vous. N'hésitez pas à l'installer. Les avantages sont pour les habitants :

- Aucune récolte de données personnelles.
- Pas de création de compte individuel, ni de géolocalisation.
- Application gratuite et sans publicité.
- Disponible sur tous les supports : smartphone, tablette et ordinateur.
- Informations en temps réel : notification envoyée instantanément sur l'écran du téléphone.

Inscriptions scolaires

Pour rappel : L'inscription à l'Ecole primaire de Vendegies sur écaillon, pour la rentrée scolaire 2021, aura lieu le jeudi 18 mars 2021, de 8h30 à 11h30. Vous devez prendre rendez-vous auprès du directeur au 09.83.49.64.32. Vous devrez vous présenter avec les documents suivants:

- Attestation de domicile
- Livret de famille
- Carnet de santé
- Carnet de vaccinations (à mettre à jour)
- Certificat du médecin traitant attestant "d'un état de santé compatible avec la vie collective en milieu scolaire"
- L'éventuel certificat de radiation (école d'origine)

Nettoyage de Printemps

Venez nombreux pour le nettoyage de Printemps, une bonne action pour un village plus propre et plus agréable.
Rendez-vous sur le parking de la mairie samedi 20 mars à 14h. Une collation remerciera tous les participants dans le respect des gestes barrières.

Centre des Impôts

Le centre des impôts de Solesmes a déménagé le 1er janvier 2021.

Pour les impôts, vous devez vous rapprocher du
Service des impôts des particuliers de CAMBRAI
1 rue de la Paix de Nimègue CS10001 59409 CAMBRAI Cedex.
Vous pouvez prendre RDV sur www.impots.gouv.fr dans votre espace particulier>mes contacts
ou au 08 09 40 14 01 (service gratuit +prix de l'appel)
ou au 03 27 73 64 00

Pour les créances locales (factures de cantines, crèches, centre de loisirs) :
Service de Gestion Comptable de CAUDRY
46 rue Aristide Briand 59540 Caudry
03.27.85.11.94
sgc.caudry@dgfip.finances.gouv.fr

Les buralistes de Solesmes suivants sont habilités à encaisser vos versements
Le Bazar Parisien : 8 rue de Selle
Le Longchamp : 3 rue Georges Clémenceau

Rappel Printanier

Le printemps revient, avec ses fleurs et ses travaux du jardin. Nous vous rappelons qu'un arrêté municipal interdit les bruits de jardinage et de bricolage engendrés par l'utilisation d'outils sonores les dimanches et jours fériés après 12h30. .

Congés de printemps :
Le secrétariat de mairie sera fermé du 13 au 24 mai inclus.
Aucun dossier administratif ne pourra donc être traité durant cette période.
Une permanence est effectuée par M. le maire ou l'un des adjoints le samedi de 11h à 12h.

AGENDA :
samedi 13 mars : Ouverture de la pêche
samedi 20 mars : Nettoyage de Printemps

Report des élections départementales et régionales au 13 et 20 juin (à confirmer)

03.27.27.07.65
03.27.27.14.02
mairie.sommaing@free.fr
sommaing.fr
Mairie de Sommaing sur écaillon

Horaires d'ouverture

Lundi	: 15h30-18h30
Mercredi	: 15h30-18h30
Vendredi	: 15h30-18h30

I.P.N.S